

- 200 PLACES DONT
6 PMR ET 14 VEHICULES EQUIPES
- PARKINGS
 - EMPLACEMENT VELOS
 - LOCAUX DE L'IMMEUBLE
 - ASC, MC, ESC
 - SANITAIRES
 - CIRCULATION
 - TECHN



PLAN SOUMIS A VALIDATION DU BUREAU DE CONTRÔLE

JOYA
 3 A 21 AVENUE
 DU MARECHAL DE LATTRE DE TASSIGNY
 94120 VAL DE FONTENAY



SOUS-SOL 1

ZONING

N° DOSSIER:

 ECH: 1/400

DOCUMENT GRAPHIQUE PROPRIETE DE LA SOCIETE COLLIERS

EMETTEUR	PROJET	PHASE	N° LOT	N° DOCUMENT	ETAGE	INDICE	IND	DATE	MODIFICATIONS
Colliers	----	----	----	----	-1	--		19/11/2019	

262 PLACES DONT
7 PMR

- PARKINGS
- LOCAUX DE L'IMMEUBLE
- ASC, MC, ESC
- SANITAIRES
- CIRCULATION
- TECHN
- TOTAL



PLAN SOUMIS A VALIDATION DU BUREAU DE CONTRÔLE

JOYA
3 A 21 AVENUE
DU MARECHAL DE LATTRE DE TASSIGNY
94120 VAL DE FONTENAY



SOUS-SOL 2

ZONING

N° DOSSIER:

ECH: 1/400

DOCUMENT GRAPHIQUE PROPRIETE DE LA SOCIETE COLLIERS

EMETTEUR	PROJET	PHASE	N° LOT	N° DOCUMENT	ETAGE	INDICE	IND	DATE	MODIFICATIONS
Colliers	----	----	----	----	-2	--		19/11/2009	

- LOCAUX DE L'IMMEUBLE
- SERVICES DE L'IMMEUBLE
- ASC, MC, ESC
- SANITAIRES
- PALIER
- HALL
- CIRCULATION
- TECHN ET PLACARDS

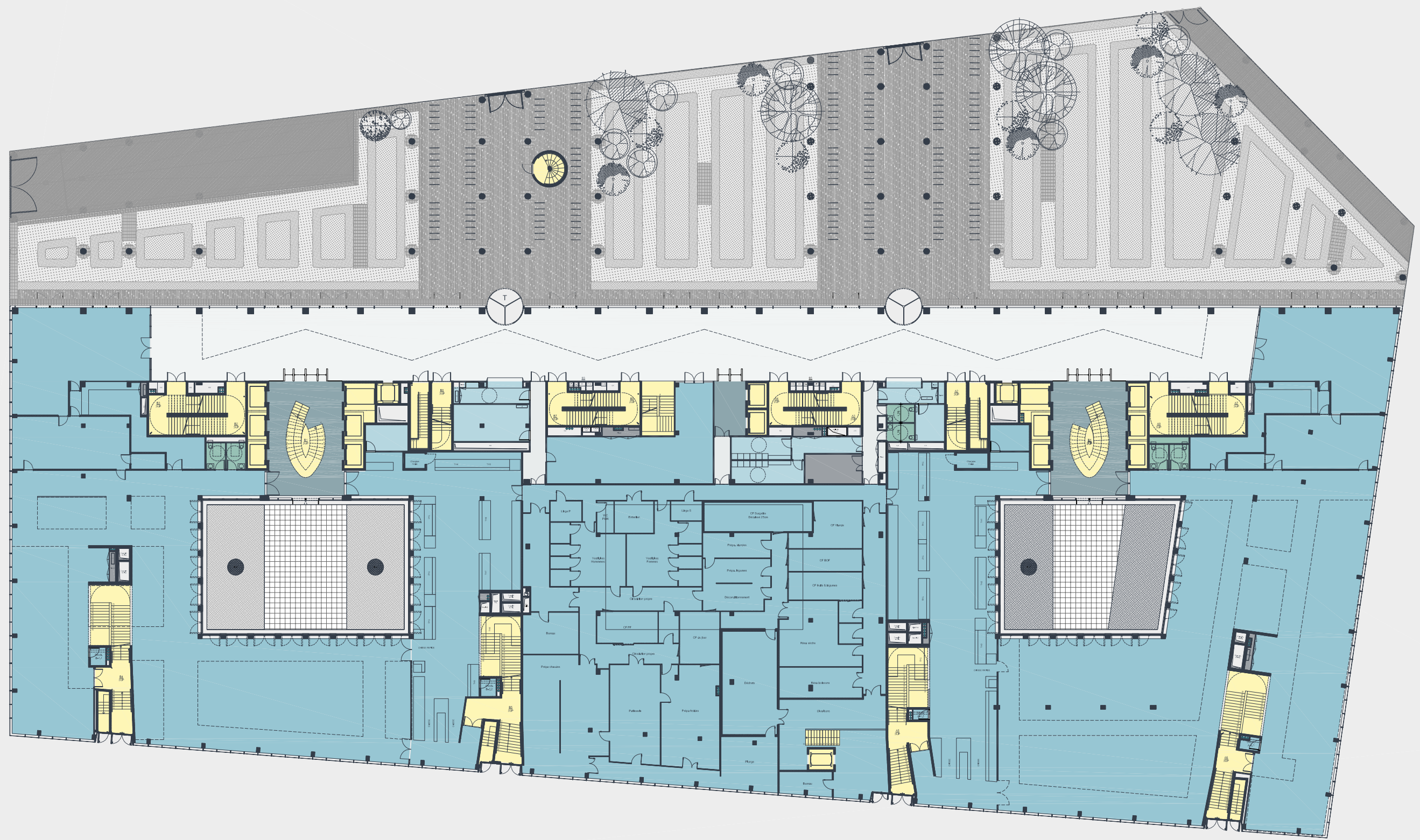

PLAN SOUMIS A VALIDATION DU BUREAU DE CONTRÔLE

JOYA
 3 A 21 AVENUE
 DU MARECHAL DE LATTRE DE TASSIGNY
 94120 VAL DE FONTENAY



NIVEAU 00

ZONING

N° DOSSIER:

 ECH: 1/400

EMETTEUR	PROJET	PHASE	N° LOT	N° DOCUMENT	ETAGE	INDICE	IND	DATE	MODIFICATIONS
Colliers	----	----	----	----	00	--		19/11/2009	

- BUREAU
- ASC, MC, ESC
- SANITAIRES
- PALIER
- CIRCULATION
- TECHN ET PLACARDS
- BUSINESS CENTER
- ZONE VDI
- ZONE TISANERIE
- ZONE DE SURCHAGE

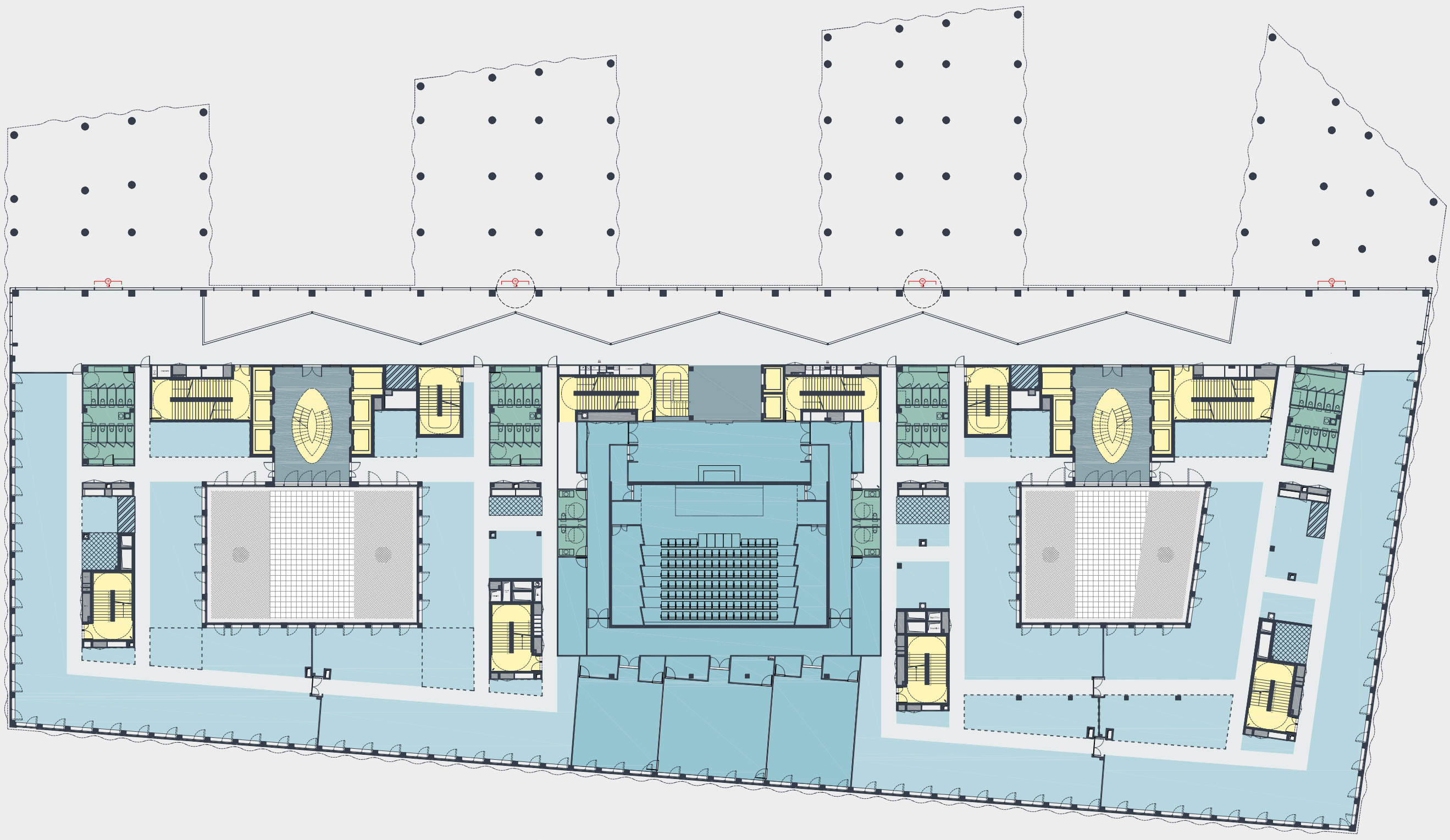

PLAN SOUMIS A VALIDATION DU BUREAU DE CONTRÔLE

JOYA
 3 A 21 AVENUE
 DU MARECHAL DE LATTRE DE TASSIGNY
 94120 VAL DE FONTENAY



NIVEAU 01

ZONING

N° DOSSIER:

 ECH: 1/400

EMETTEUR	PROJET	PHASE	N° LOT	N° DOCUMENT	ETAGE	INDICE	IND	DATE	MODIFICATIONS
Colliers	----	----	----	----	01	--		19/11/2009	

- BUREAU
- ASC, MC, ESC
- SANITAIRES
- PALIER
- CIRCULATION
- TECHN ET PLACARDS
- ZONE VDI
- ZONE TISANERIE
- ZONE DE SURCHARGE

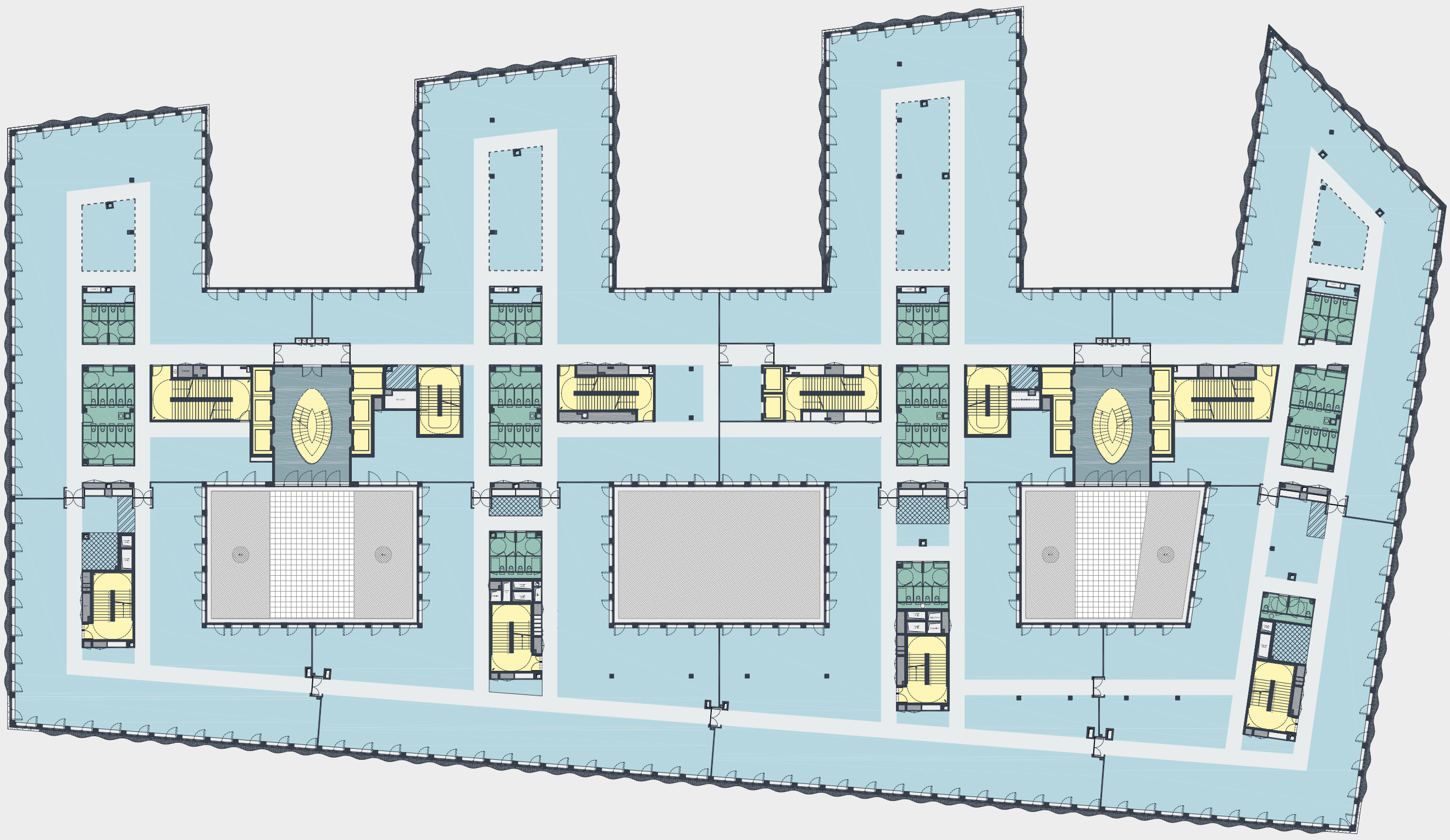

PLAN SOUMIS A VALIDATION DU BUREAU DE CONTRÔLE

JOYA
 3 A 21 AVENUE
 DU MARECHAL DE LATTRE DE TASSIGNY
 94120 VAL DE FONTENAY



NIVEAU 02

ZONING

N° DOSSIER:

 ECH: 1/400

EMETTEUR	PROJET	PHASE	N° LOT	N° DOCUMENT	ETAGE	INDICE	IND	DATE	MODIFICATIONS
Colliers	----	----	----	----	02	--		19/11/2009	

